

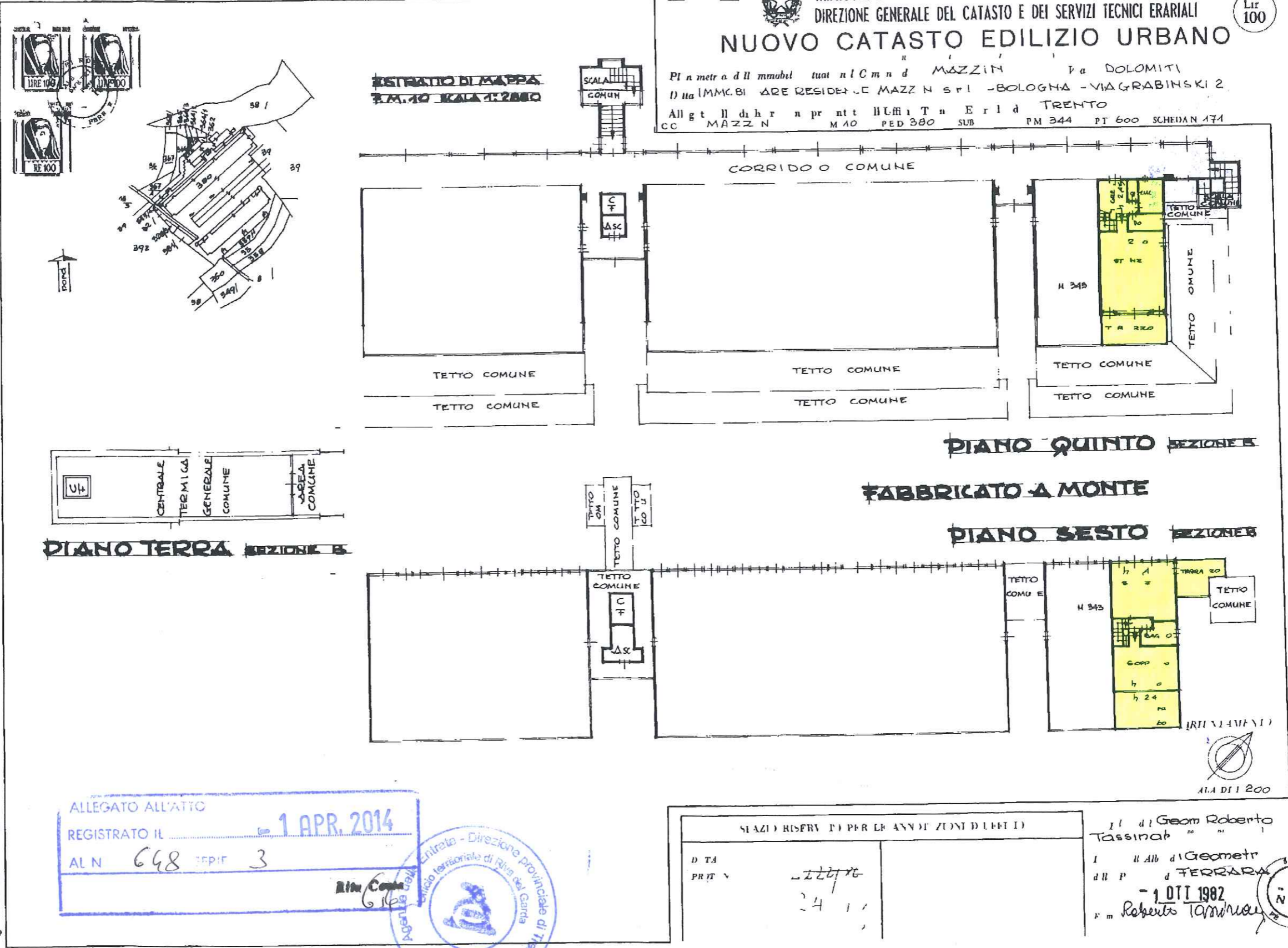

MINISTERO DELLE FINANZE
DIREZIONE GENERALE DEL CATASTO E DEI SERVIZI TECNICI ERARIALI
NUOVO CATASTO EDILIZIO URBANO

L. 100

Planimetria di fabbricati situati nel Comune di MAZZIN Pa. DOLOMITI
 1) Via IMMKBBI VARE RESIDENZIE MAZZIN s.r.l. - BOLOGNA - VIAGRABINSKI 2
 Allegato al decreto n. 111 del 12/11/1982 del Tribunale di TRENTO
 CC. MAZZIN M. 10 PED 380 SUB PM 344 PT 600 SCHEDE 171



ALEGATO A

ALLEGATO ALL'ATTO
REGISTRATO IL **1 APR. 2014**
AL N. **648** SEPT. **3**



SPAZI RISERVATI PER LE ANNOTAZIONI	
D.T.A.	
PROV.	24

Il G. Geom. Roberto
Tassinari
Il G. Geom. Roberto
Tassinari
FERRARA
1 OTT 1982
N. 616

Emilia
Stor. Petra Puster

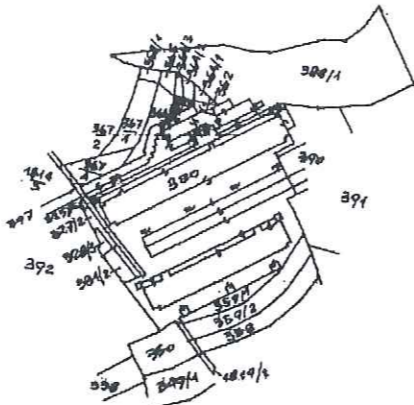

MOD. JAR 4
P. 29/2004 - 426



MINISTERO DELLE FINANZE
DIREZIONE GENERALE DEL CATASTO E DEI SERVIZI TECNICI ERARIALI

Mod. A (Nuovo Catasto Edilizio Urbano)

Lire 150

NUOVO CATASTO EDILIZIO URBANO

(L. DECRETO LEGGE 13 APRILE 1997, N. 62)

Planimetria dell'immobile situato nel Comune di MAZZIN Via DOLOMITI
Ditta IMMOBILIARE RESIDENZE MAZZIN S.R.L. - BOLOGHA - VIA GRABINSKI 2
Allegata alla dichiarazione presentata all'Ufficio Tecnico Erariale di TRENTO
C.C. MAZZIN F.M. 10 P.E.D. 396 SUB. 31 P.M. 31 P.T. 642 SCHEDARE 31

ESTRATTO DI MAPPA
F.M. 10 - SCALA 1:2500

Stefano Pava Prister
Luigi Madda

FABBRICATO GARAGE
PIANO TERRA SEZIONE B

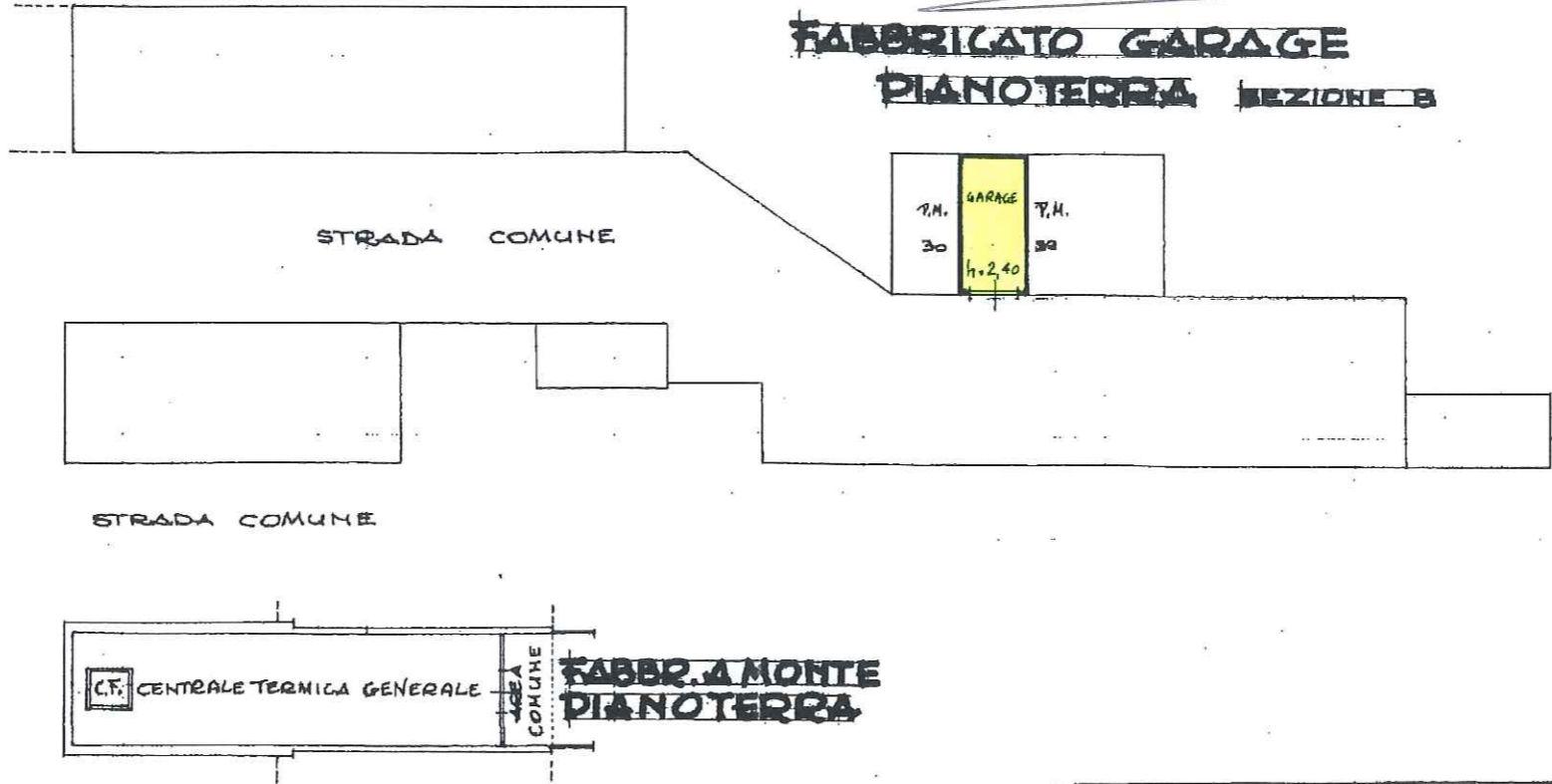

ORIENTAMENTO



SCALA DI 1:200

ALLEGATO B

ALLEGATO ALL'ATTO
REGISTRATO IL **1 APR. 2014**
AL N. 648 SERIE 3



SPAZIO RISERVATO PER LE ANNOTAZIONI D'UFFICIO
DATA
PRÓT. N° 1987/82

Compilata dal Geom. Roberto Tassinari
Iscritto all'Albo dei Geometri della Provincia di FERRARA
DATA 1 OTT 1982
Firma: Roberto Tassinari